

地積測量図

地番 40-2, 40-3
土地の所在 長岡市名内2丁目

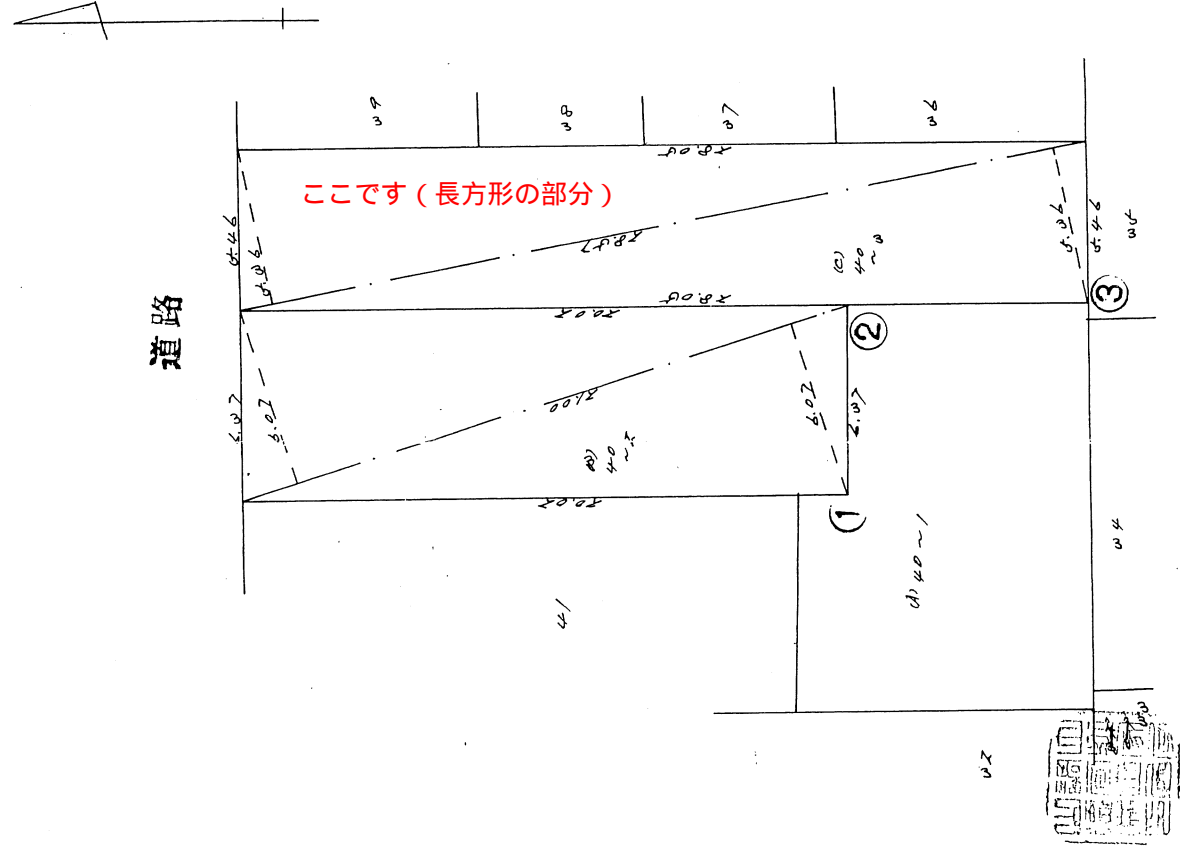

求積

$$\begin{aligned} & 4040 \times 5 \\ & \frac{1607 \times 6.07}{2} + 18100 + 5 = 18742.00 \text{ m}^2 \\ & 4040 \times 4 \\ & \frac{1607 \times 6.07}{2} + 18100 + 5 = 18742.00 \text{ m}^2 \\ & 406.5 \times 1 - \frac{1607 \times 6.07}{2} + 18100 + 5 = 18055.00 \text{ m}^2 \end{aligned}$$

| 筆界 | 境界標の種類 |
|----|---------|
| ① | コンクリート杭 |
| ② | , |
| ③ | , |
| | |
| | |

作製者 長岡市新町3丁目4番32号 徳田英一
土地家屋調査士 西山 徳田英一
昭和53年7月21日 製作
(昭和) 年 月 日

申請人 極楽寺 代表役員 山池 澄雄
縮尺 1/250

新潟地方法務局長岡支局
平成18年3月8日写し